

INBJUDAN

Du hälsas välkommen till Påldag 19 som går av stapeln torsdagen den 16 maj på Lisebergsteatern i Göteborg.

En heldag om pålar och stödkonstruktioner med föredrag och utställare från branschen. Med studiebesök på Korsvägen får vi lite insikt i byggandet av Västlänken. Vi får även information om utmaningar och möjligheter från andra intressanta grundläggningsprojekt. Dagen avslutas med en gemensam middag på restaurang Tyrolen på Liseberg.

ARRANGÖR: *Pålkommisionen*

PROGRAM

- 09.00 **REGISTRERING OCH FIKA**
- 09.30 **NU, DÅ OCH SEN..??**
 Pålkommisionen – pågående verksamheter
 Olle Båtelsson, Trafikverket
 Svensk Grundläggning - Nyheter
 Leena Haabma, Svensk Grundläggning
 Branschen dåtid – framtid
 Tanja Bojovic, Golder Associates AB
 Håkan Eriksson, GeoMind
SPONT! HUR SVÅRT KAN DET VÄ?
 Spontning - internationella erfarenheter
 Christos Drettas Arcelor
 Paneldebatt om spontning
 Siwenmark, Skanska, Hercules, Peab, Aarsleff
PAUS
 Retaining structures for Haga station, Västlänken
 Luca Prillo och Håkan Hansen AGN
 Information om Västlänken - Deletapp Korsvägen
 Magnus Eriksson, Trafikverket
- 12.30 **LUNCH MED FIKA I DET BLÅ SAMT STUDIEBESÖK**
- 15.00 **BORRADE PÅLAR - LÖSER DET ALLA PROBLEM ELLER SKAPAS NYA?**
 Stoppslagning och geoteknisk bärförmåga
 Peter Alheid, Hercules
 Omgivningspåverkan
 Einar John Lande, NGI
 Hur får man det man vill, en entreprenörs syn
 Fredrik Larsson, PEAB Grundläggning
 Karlatornets grundläggning, en dans på rosor?
 Christian Olofsson, och Magnus Eckert, Serneke
PAUS
FULLSKALEFÖRSÖK - ETT SÄTT ATT DIMENSIONERA
 Statisk provbelastning kohesionspåle – prediction event
 Johannes Pettersson och Michael Sabbatini, PEAB
 Slussen – pålning och provbelastningar
 Gary Axelsson, ELU
 Slitsmurar och KC inom spont för Västlänken Centralen
 Jorge Yannie, NCC
 Tara Wood, Ramböll
- 18.15 **LISEBERGS JUBILEUMSSATSNING**
 Liseberg
- 18.30 **AVSLUTNING**
MINGEL I UTSTÄLLNINGEN (PREL)
- 19.30 **MIDDAG PÅ TYROLEN**

Inbjudan vänder sig till:

Beställare av pålningsarbeten, projektörer, bygglidare, rådgivande konsulter, entreprenörer, tillverkare m.fl.

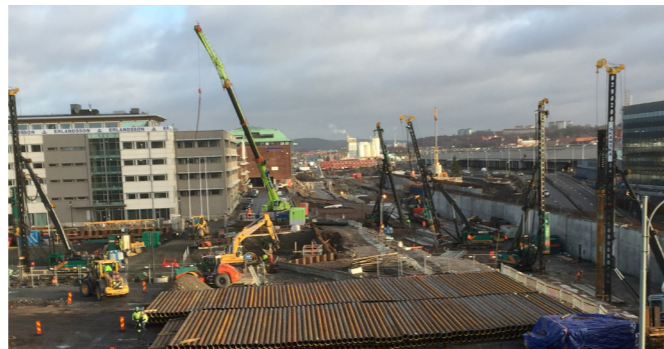

HITTA TILL PÅLDAG 19

Vi håller till inne på Lisebergsteatern.

Entré till höger om Lisebergs huvudentré.
 Parkering finns i Focus-huset snett över gatan eller på parkeringen utmed E20.
 Närmaste hållplatser är Liseberg och Korsvägen.

Det förekommer omfattande anläggningsarbeten på och runt om Korsvägen.

DATUM

Torsdag 16 maj 2019

AVGIFT

Pris 3 300 kr exkl moms.
 Om deltagande i kvällsaktivitet ej önskas, avgår 200 kr.
 Faktura skickas ut i april, betalningsvillkor 30 dagar.

ANMÄLAN

Begränsat antal platser.

Du anmäler dig via www.paldag.se.
 Anmälan är bindande.
 Vid förhinder går det bra att skicka ersättare.
 Sista anmälningsdag är 8 april.
 Kontaktperson: annika@arokad.se

HOTELL

Önskar du hotellrum så bokar och betalar du själv.
 Vi har förbokat ett antal rum på: Hotell Gothia Towers,
 Mässans Gata 24.
 Uppge Bokningsnummer PAL150519 .
 Begränsat antal rum, först till kvarn.
 Bokas HÄR eller via tel : 031-750 88 10

Länk till hotellbokning:

<https://booking.gothiatowers.com/reserve/s/block/PAL150519/avail>

UTSTÄLLNING

I anslutning till PÅLDAG 19 arrangeras en utställning med företag i branschen. För information om villkor för monterplats kontakta annika@arokad.se

VID FRÅGOR

Kontakta annika@arokad.se

PÅLSLAGET

Bäste golfare, härmed inbjuds du att delta i golf-tävlingen Påslaget 19 som går av stapeln fredagen den 17 maj.

PLATS

Chalmers GK

TID

Första starttid är 9.00.
 Startlistor kommer att mailas ut fredagen den 10:e maj.

KOSTNAD

Tävlingen sponsras av Pålanalys, men vid eventuell utebliven närvaro faktureras 600 kr.

ANMÄLAN

Anmälan görs i samband med anmälan till Påldagen.

Studiebesök

I anslutning till lunchen "grottar vi ner oss" i byggnationen runt Korsvägen. Vi startar med en guidning från Lisebergshjulet, sedan promenerar vi till byggarbetsplatsen på Korsvägen".



SPELFORM

Slaggolf

PRISBORD

Varje deltagare tar med sig ett pris till prisbordet.

ÖVRIGT

Du måste vara medlem i en klubb och inneha 36+ handi-cap. Handicapgräns är 36. De med 36+ handicap spelar på 36. Damer spelar från röd tee och herrar från gul tee. Antalet deltagare är begränsat till 20 personer, först till kvarn gäller.
 Eventuella frågor gällande Påslaget 19 besvaras av: Mattias Grävare på tel 031-388 99 03 eller email: mattias@palanalis.se

VÄLKOMMEN!